

RELATÓRIO FOTOGRÁFICO 4ª MEDIÇÃO - REFORMA DA CRECHE IRMÃ DULCE, no Município de SantaLuz - BA.

DATA	MUNICÍPIO	EMPREENDIMENTO
20/11/2023	Santaluz-Ba	Reforma da Creche Irmã Dulce

FOTO 01 - JUNTA DE DILATAÇÃO PARA PISO DE ALTA RESISTÊNCIA



FOTO 02 - EXECUÇÃO DO PISO DE ALTA RESISTÊNCIA



for
Tony Felix Andrade
 Engenheiro Civil
 CREA-BA: 052.069.677.8

73
 IAGO R S BORBA
 ENG. CIVIL - CREA/BA 051993251-0

DATA	MUNICÍPIO	EMPREENDIMENTO
20/11/2023	Santaluz-Ba	Reforma da Creche Irmã Dulce

FOTO 03 – EXECUÇÃO DO PISO DE ALTA RESISTÊNCIA



FOTO 04 – EXECUÇÃO DO PISO DE ALTA RESISTÊNCIA



Tony Felix Andrade
Engenheiro Civil
CREA-BA: 052.069.677.8

DATA	MUNICIPIO	EM
20/11/2023	Santaluz-Ba	Reform

FOTO 05 – EXECUÇÃO DO PISO DE ALTA RESISTÊNCIA



FOTO 06 – TRAMA DE MADEIRA PARA EXECUÇÃO DE COBERTURA

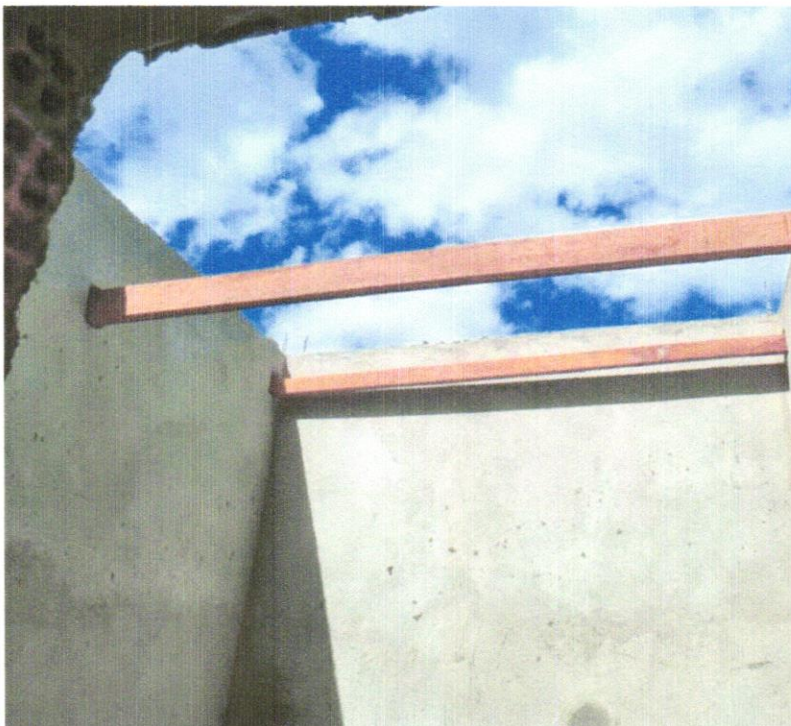

Tony Felix
Engenheiro Civil
CREA-BA: 052.059.677.8

DATA	MUNICÍPIO	EMPREENHIMENTO
20/11/2023	Santaluz-Ba	Reforma da Creche Irmã Dulce

FOTO 07 – EXECUÇÃO DE COBERTURA DE FIBROCIMENTO



FOTO 08 – EXECUÇÃO DE COBERTURA DE FIBROCIMENTO

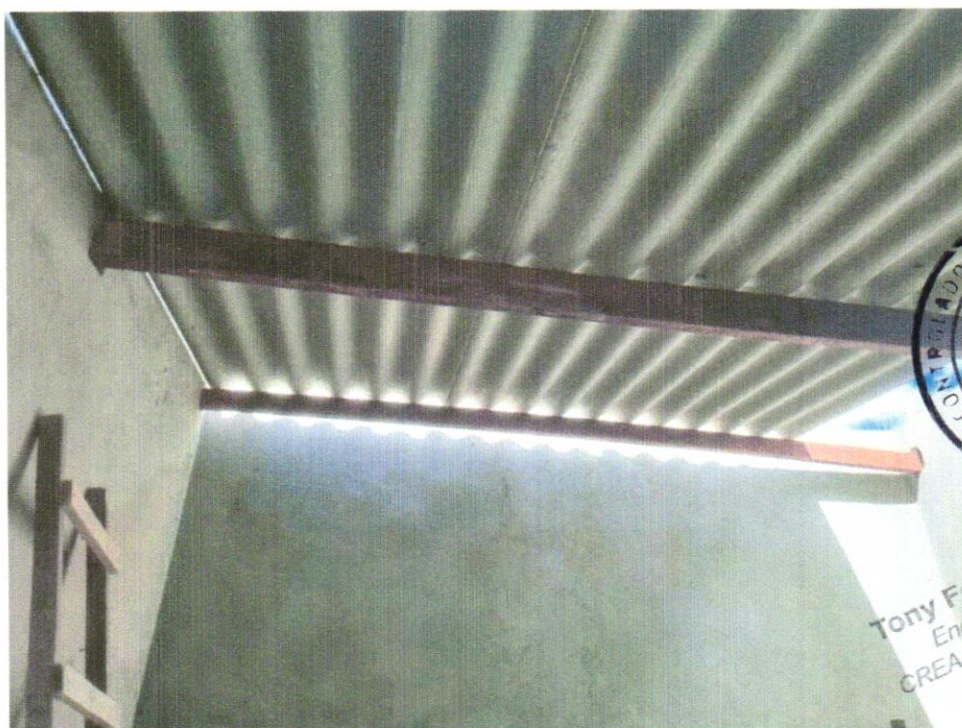

Tony Felix Andrade
Engenheiro Civil
CREA-BA: 052.054.77.8

DATA	MUNICÍPIO	EMPREENDIMENTO
20/11/2023	Santaluz-Ba	Reforma da Creche Irmã Dulce

FOTO 09 – TRAMA DE AÇO PARA INSTALAÇÃO DE COBERTURA METÁLICA



FOTO 10 – TRAMA DE AÇO PARA INSTALAÇÃO DE COBERTURA METÁLICA



Tony Felício Andrade
Engenheiro Civil
CREA-BA: 052.099.677.8

DATA	MUNICÍPIO	EMPREENDIMENTO
20/11/2023	Santaluz-Ba	Reforma da Creche Irmã Dulce

FOTO 11 – EXECUÇÃO DE COBERTURA METÁLICA



FOTO 12 – EXECUÇÃO DE COBERTURA METÁLICA



Tony Felix Almeida
Engenheiro Civil
CREA-BA: 052.059.67

DATA	MUNICÍPIO	EMPREENDIMENTO
20/11/2023	Santaluz-Ba	Reforma da Creche Irmã Dulce

FOTO 13 – INSTALAÇÃO DE COBERTURA METÁLICA



FOTO 14 – INSTALAÇÃO DE COBERTURA METÁLICA

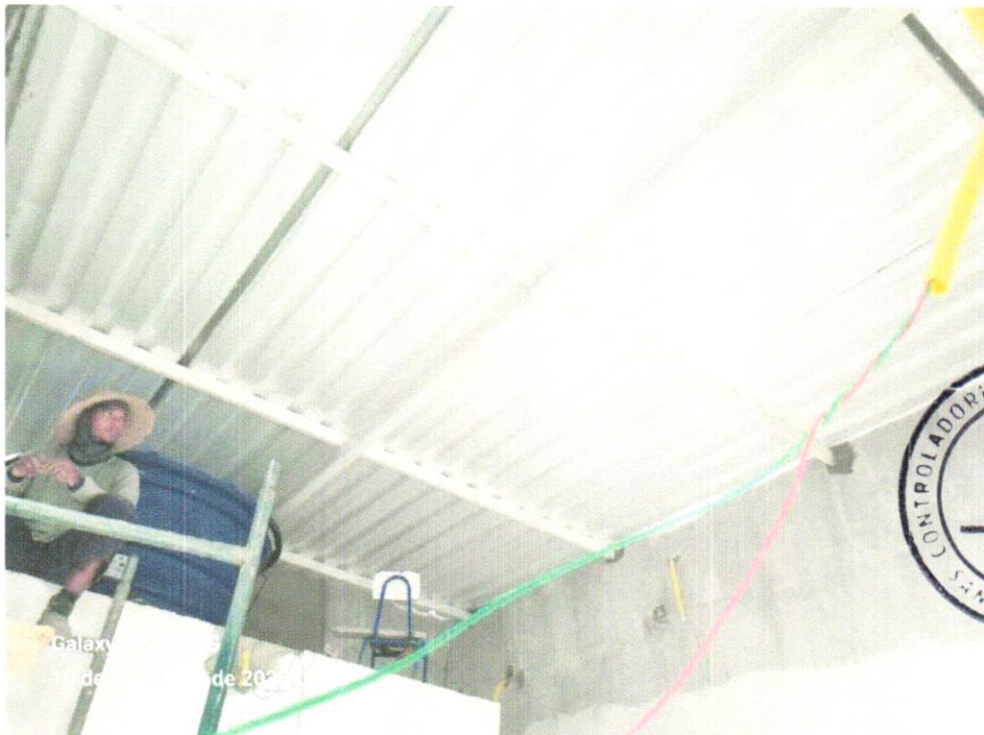

Tony Ferreira Andrade
Engenheiro Civil
CREA-BA: 052.069-077.8

DATA	MUNICÍPIO	EMPREENDIMENTO
20/11/2023	Santaluz-Ba	Reforma da Creche Irmã Dulce

FOTO 15 – EXECUÇÃO DE GUARDA-CORPO



FOTO 16 – EXECUÇÃO DE GUARDA-CORPO



Tony Felix Andrade
Engenheiro Civil
CREA-BA. 052.000.577.8

DATA	MUNICÍPIO	EMPREENDIMENTO
20/11/2023	Santaluz-Ba	Reforma da Creche Irmã Dulce

FOTO 17 – EXECUÇÃO DE GUARDA-CORPO



FOTO 18 – PINTURA DE ESTRUTURAS METÁLICAS (GUARDA-CORPO E TRAMA DE FERRO)



Tony Felix Andrade
Engenheiro Civil
CREA-BA: 052.055.677.8

DATA	MUNICÍPIO	EMPREENDIMENTO
20/11/2023	Santaluz-Ba	Reforma da Creche Irmã Dulce

FOTO 19 – PREPARAÇÃO PARA PINTURA EM ÁREA EXTERNA



FOTO 20 – EXECUÇÃO DE PINTURA EXTERNA

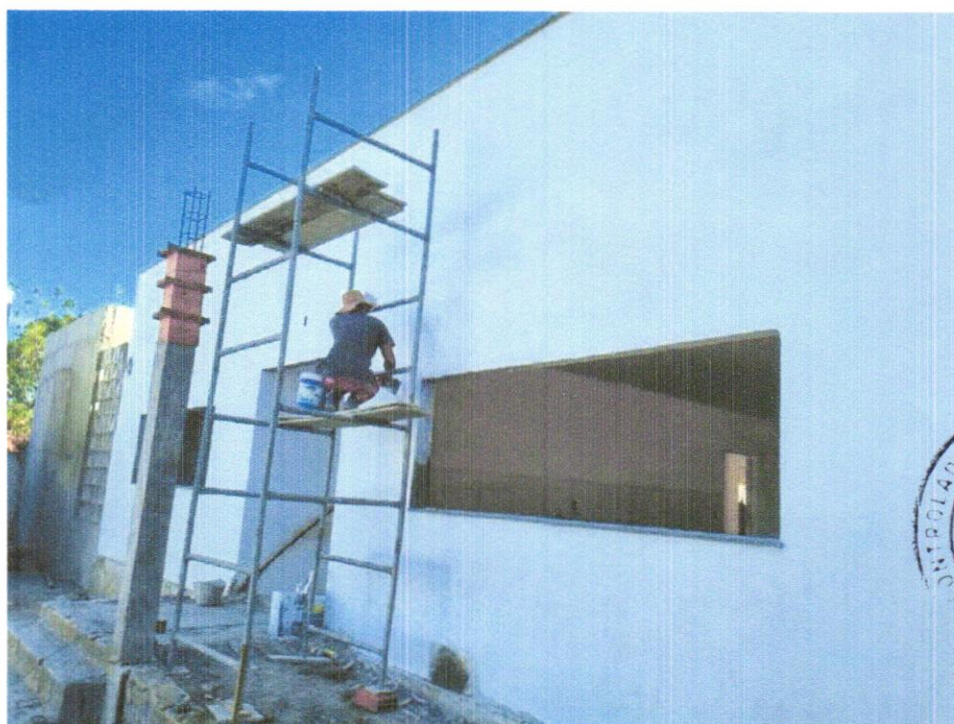

lf
Tony Felix Andrade
Engenheiro Civil
CREA-BA: 052.043.377.8

DATA	MUNICIPIO	EMPREENDIMENTO
20/11/2023	Santaluz-Ba	Reforma da Creche Irmã Dulce

FOTO 21 – EXECUÇÃO DE PINTURA INTERNA



FOTO 22- EXECUÇÃO DE PINTURA INTERNA

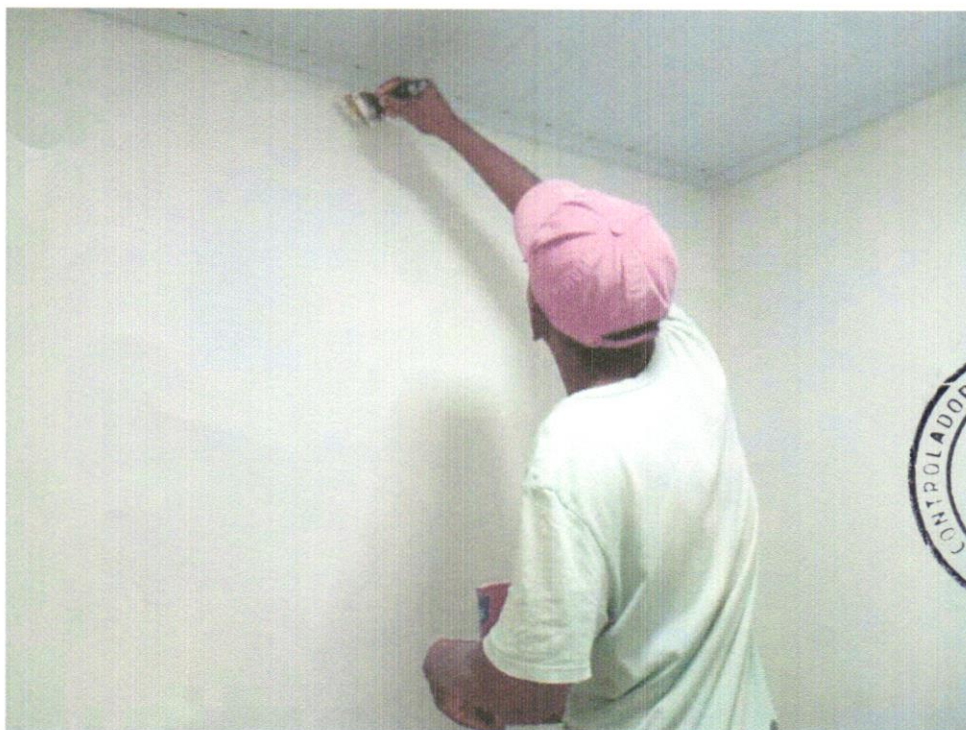

Tony Felício Artrade
Engenheiro Civil
CREA-BA. 052.098.677.5

DATA	MUNICÍPIO	EMPREENDIMENTO
20/11/2023	Santaluz-Ba	Reforma Da Creche Irmã Dulce

FOTO 23 – INSTALAÇÃO DE LUMINÁRIAS LED



FOTO 24 – INSTALAÇÃO DE LUMINÁRIAS LED



Tony Felix 
 Engenheiro
 CREA-BA: 052.000.000-77.8